



วิญญูขอตัดไฟ

การไฟฟ้าส่วนภูมิภาค
PROVINCIAL ELECTRICITY AUTHORITY

เลขที่ ก.๓ บพล.(บป.)- ๑๕๒๕ /๒๕๖๒

วันที่ ๓๐ สิงหาคม ๒๕๖๒

ชื่อผู้รับ นายภักพงษ์ วงษ์พันธุ์ท่า

ตำแหน่ง อก.บป. (ก๓)

ชื่อผู้ส่ง นายบุญชู นาคเอกลักษณ์

ตำแหน่ง รจก.(ท) รักษาการแทน ผจก.กฟอ.บพล.

จำนวนเอกสารแนบ ๒ แผ่น

ด้วยการไฟฟ้า อ.บ่อพลอย จะขอตัดไฟเพื่อปฏิบัติงานในระบบจำหน่ายแรงสูง

สถานีไฟฟ้า บ่อพลอย ดังนี้

ที่	พิด เตอร์	วัน/เดือน/ปี	ตั้งแต่เวลา	ถึงเวลา	ลักษณะงานที่ ปฏิบัติ	จาก	ถึง	ผู้ควบคุมงาน
๑	๔	๑๒ ก.ย. ๖๒	๐๘.๓๐น.	๑๗.๐๐น.	ก่อสร้างระบบ ๑๑๕ KV สถานีหนองปรือ	จุดตัด DDE คอสะพาน หลุมรั้ง (ปลด DDE หลังย้าย โหลด) DIS ข้างบีมหลุม รั้ง BOP๐๔S- ๐๕	DIS ชค. หน้า บรียงค์ มินิมาร์ท หึ่งไลน์ ไม ย้ายโหลด กลับ	นายกิจจา อินทสวัสดิ์ ทล.บป.กฟอ.บพล. โทร.๐๙๒-๒๖๐-๘๑๐๐

ผู้ประสานงานการดับไฟ ชื่อ นายณเรศ พูลพันธ์ ตำแหน่ง พชง.๒ (สข) โทร ๐๙๙-๒๓๗๕๒๙๘

ผู้ประสานงานหนทางาน ชื่อ นายกิจจา อินทสวัสดิ์ ตำแหน่ง ทล.บป. โทร ๐๙๒-๒๖๐๘๑๐๐

พื้นที่ ที่ขอตัดไฟปฏิบัติงานมีสายเคเบิลใยแก้วนำแสงของ กฟภ. (หากมีโอกาสขำรุด ผคส.กรส.(ก.๓) จะไป
ตรวจสอบก่อนปฏิบัติงาน)

๑. มีสายเคเบิลใยแก้วนำแสง ๑.๑ มีโอกาสขำรุด ๑.๒ ไม่มีโอกาสขำรุด

๒. ไม่มีสายเคเบิลใยแก้วนำแสง

ส่งชื่อ

(นายบุญชู นาคเอกลักษณ์)

(รจก.(ท.)ปฏิบัติงานแทน)

ตำแหน่ง ผจก.กฟอ.บพล.

๓๐ สค. ๒๕๖๒

สำหรับแผนควบคุมการจ่ายไฟ (ผคฟ.) กฟภ.๓

เรียน อภ.ปบ.(ก.๓)

ผคฟ. พิจารณาแล้วเห็นควร

อนุมัติให้ดับไฟตามคำขอข้อ 1. ฟีดเดอร์ BOP4 จาก DDE ทด: แทนบุรี Dis ข้อควรเห็นควรอย่างมีนัยสำคัญ.

ในวันที่ 12 ก.พ. 62 ตั้งแต่เวลา 06.30 น. ถึง 17.00 น. ตามใบสั่งทำสวิตซ์ซึ่งเลขที่ 1268

อนุมัติให้ดับไฟตามคำขอข้อ ฟีดเดอร์ จาก ถึง

ในวันที่ ตั้งแต่เวลา น. ถึง น. ตามใบสั่งทำสวิตซ์ซึ่งเลขที่

อนุมัติให้ดับไฟตามคำขอข้อ ฟีดเดอร์ จาก ถึง

ในวันที่ ตั้งแต่เวลา น. ถึง น. ตามใบสั่งทำสวิตซ์ซึ่งเลขที่

อนุมัติให้ดับไฟตามคำขอข้อ ฟีดเดอร์ จาก ถึง

ในวันที่ ตั้งแต่เวลา น. ถึง น. ตามใบสั่งทำสวิตซ์ซึ่งเลขที่

อนุมัติให้ดับไฟตามคำขอข้อ ฟีดเดอร์ จาก ถึง

ในวันที่ ตั้งแต่เวลา น. ถึง น. ตามใบสั่งทำสวิตซ์ซึ่งเลขที่

พนักงานศูนย์ฯ นาย พริต ราชวโรดม ประสานงานขอดับไฟกับ นายคณา อภค.ค.ค.

Handwritten signature and notes: ๑๖.๖ (๒๕๖๒) ๑๖.๖ (๒๕๖๒) ๑๖.๖ (๒๕๖๒)

ผู้อนุมัติ

ที่ ก.๓.ปบ.(คฟ.) 2506

เรียน ผจก. กฟอ.บ.ค., กฟอ.บ.ร.

อก.จว.(ก.๓)

อนุมัติ และแจ้ง จป. เพื่อตรวจสอบความปลอดภัย,

พร้อมทั้งลงข้อมูลแจ้งแผนดับไฟลงใน www.pea.co.th

ขั้นตอนการสวิตซ์ซึ่ง 1 แผ่น
แผนผังแนบ 2 แผ่น

Handwritten signature

(นางสาวอรุษา ตักดีพนา)

ช.ก.ปบ.(ก.๓) รักษาการแทน อภ.ปบ. (ก.๓)

ผจฟ. (สถานี)

เพื่อทราบ และจัดพนักงานเข้าปฏิบัติงานร่วมกับ
ศูนย์นครปฐม ตั้งแต่เวลา น. เป็นต้นไป จนกว่างาน
จะแล้วเสร็จ

Handwritten signature at the bottom right

ใบสั่งทำสวิตชิง

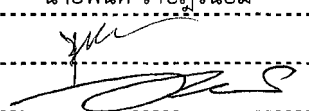
1. สถานที่ทำงาน	ป้อมPT หลุมรั้ง- มินิมาร์ทบุญยงค์				
2. กำหนดวันที่ทำงาน	12 ก.ย. 62	ระหว่าง	08.30 น.	ถึง	17.00 น.
3. ผู้ขอทำงาน	กฟอ.บพล.	งานที่ทำ	ก่อสร้างสายส่ง 115 เควี สถานีหนองปรือ		ตามใบขอปฏิบัติงาน 1268/62
4. เตรียมการสวิตชิงโดย	นายพนิต ราษฎร์นิยม			วันที่	7 กันยายน 2562
5. ตรวจสอบสวิตชิงโดย				วันที่	๗ ก.ย. 62
6. อนุมัติสวิตชิงโดย				วันที่	๙/๙/62
7. สั่งทำสวิตชิงโดย	1. นายสถาพร,นายมงคล,นายอมร (กะ1 00.00 น. - 08.00 น.) 2. นายกฤษณะศักดิ์,นายขุนทอง,นายศักดิ์สิทธิ์,นายพนิต (กะ2 08.00 น. - 16.00 น.) 3. นายนครินทร์,นายอนุสรณ์,นายธนิต,นายมนเฑียร (กะ3 16.00 น. - 24.00 น.)				

ที่	รหัสอุปกรณ์	สภาพอุปกรณ์ ปกติก่อน ดำเนินการ	ดำเนินการ	เวลา	ผู้ดำเนินการ	ผู้สั่งการ	หมายเหตุ
1	ตรวจสอบสถานะอุปกรณ์ก่อนทำการสวิตชิง						
2	BOP04VB-01	"ON" Auto Reclose	"OFF" Auto Reclose		BOP		L=3.97MW.
3	BOP05VB-01	"ON" Auto Reclose	"OFF" Auto Reclose		BOP		L=4.05MW.
4	ย้ายโหลด BOP04 บางส่วนไปจ่ายจาก BOP05						
5	BOP04S-19	ปลด	ล๊ပ်		บพล.		DIS ตรงข้ามวัดลำเหย
6	DIS ชั่วคราว BOP04	ล๊ပ်	ปลด(ใช้โหลดบัสเตอร์)		บพล.		DIS มินิมาร์ทบุญยงค์
7	เมื่อพร้อมดับไฟ						
8	BOP04S-05	ล๊ပ်	ปลด(ใช้โหลดบัสเตอร์)		บพล.		DIS ป้อมน้ำมันหลุมรั้ง
9	เมื่อชุด Hotline พร้อมตัด DDE บริเวณคอสะพานหลุมรั้ง						
10	แจ้งชุด Hotline ทำการตัด DDE บริเวณคอสะพานหลุมรั้ง ได้						
11	เมื่อชุด Hotline ทำการตัด DDE บริเวณคอสะพานหลุมรั้ง แล้วเสร็จ						
12	แจ้งพื้นที่ไฟดับให้หน่วยงานรับทราบ						
13	แจ้งหน่วยงานเทสไฟ ซีตกราวด์ จุด G1						
14	แจ้งหน่วยงานเทสไฟ ซีตกราวด์ จุด G2						
15	BOP04VB-01	"OFF" Auto Reclose	"ON" Auto Reclose		BOP		-
16	BOP05VB-01	"OFF" Auto Reclose	"ON" Auto Reclose		BOP		-
17	*ไม่ย้ายโหลดกลับจนกว่างานก่อสร้างระบบ 115kV. สถานีหนองปรือ บริเวณบ้านหลุมรั้งจะแล้วเสร็จ*						
สิ้นสุด Switching ทั้งหมด							

สถานะการณ์จ่ายไฟก่อนปฏิบัติงาน

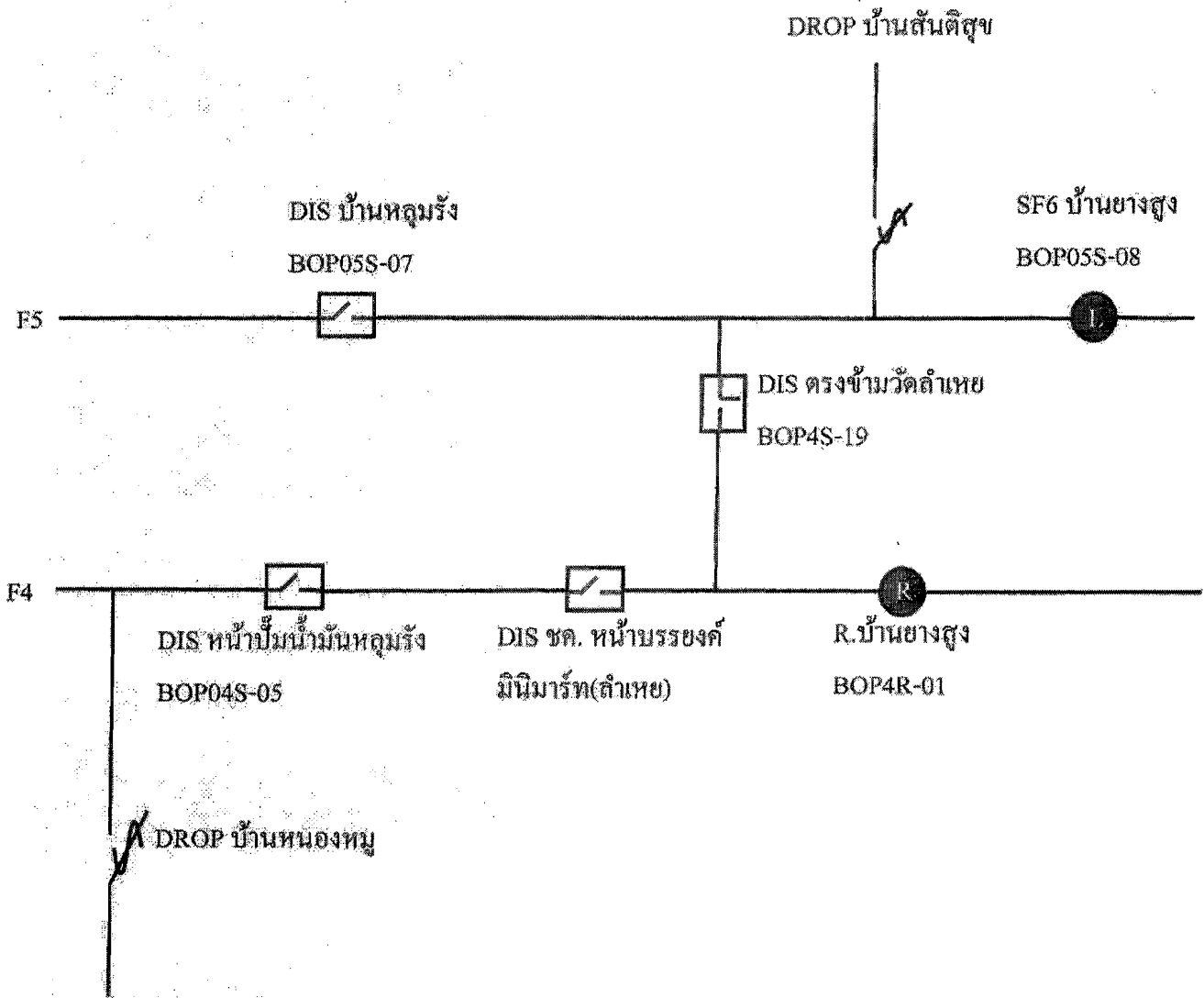

สถานะการจ่ายไฟขณะปฏิบัติงาน

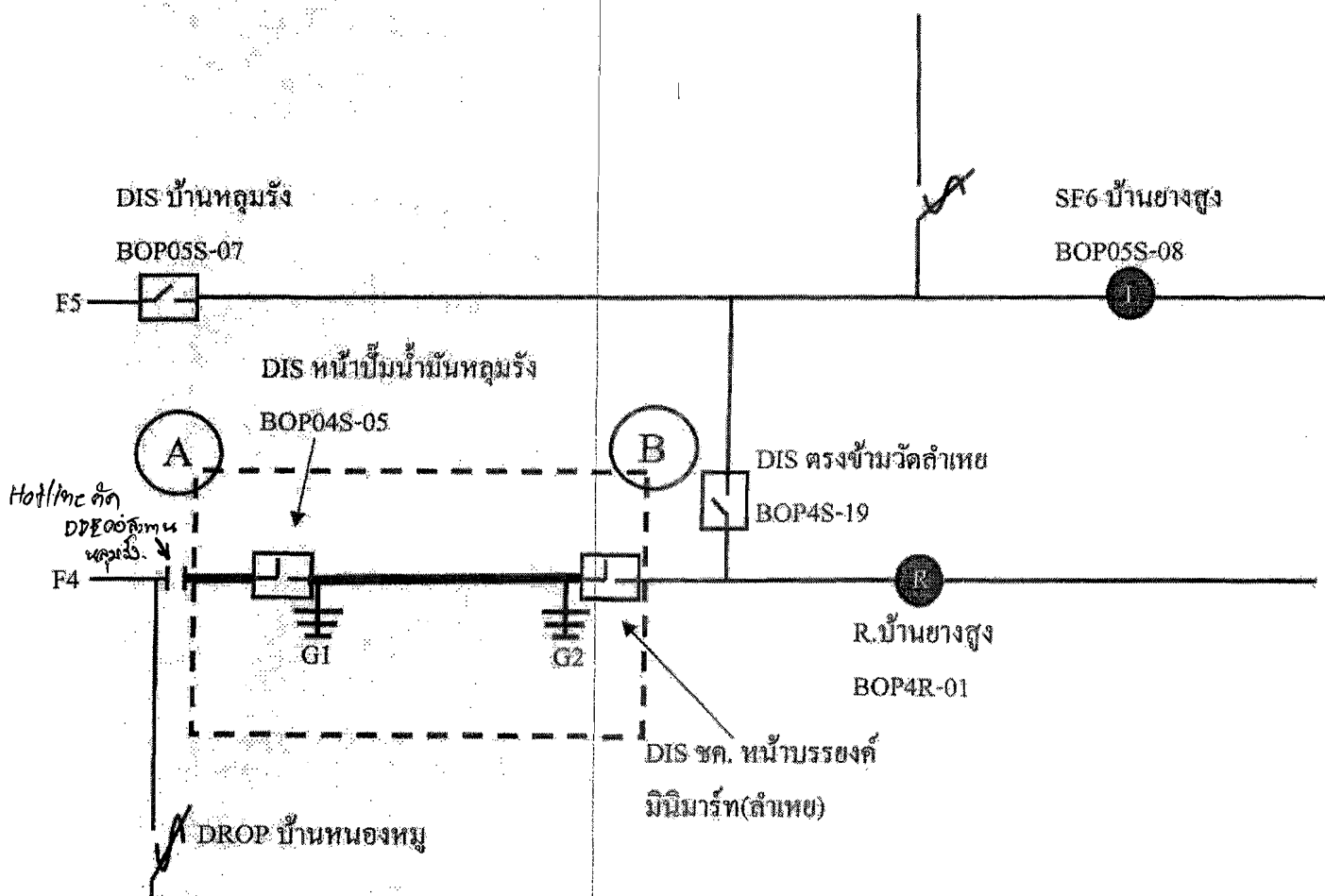

จุด A ปลด DDE และหรือสายแรงสูงลง ถึง DIS
ข้างปั้มน้ำมันทอมาวัง BOP04S-05
จุด B ปลด DIS ชก.มินิมาร์ทบรยงค์

คัด DDE 00 ลืม นกขบว.

